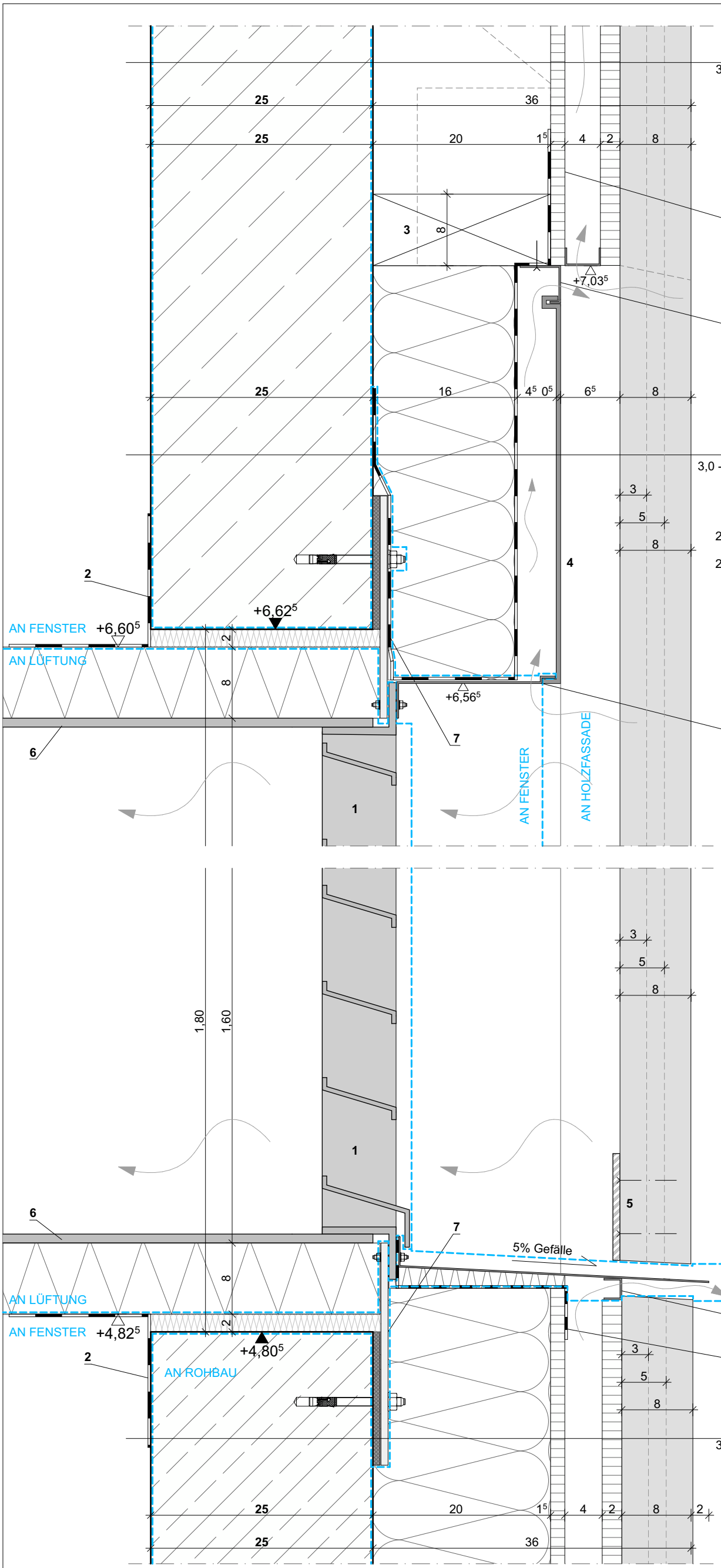

1 Wetterschutzgitter für Außenluft, lt TGA 1200x1600 Material Edelstahl oder Titanzinkblech, mit Anschlusswinkel verschraubt, Farbe lt. Architekt

2 Dampfsperre lt. Bauphysik, dampf- und luftdichter Anschluss

3 Wetterblech, Material Edelstahl oder Titanzinkblech, Farbe lt. Architekt

4 Blechabdeckung, Material Edelstahl oder Titanzinkblech, Farbe lt. Architekt

5 Holzlamellen Rückseitig mit Flachstahl 120x8mm n. stat. Erfordernis verschraubt, Farbe n. Angabe Architekt

6 Lüftungskanal Angaben lt. TGA 1200x1600; wärmegedämmt

7 Anschlussblech, mit Wetterschutzgitter und STB Wand verschraubt, Neoprenauflager thermisch entkoppelt

Bauherr:

Stadt Nürnberg, vertreten durch WBG KOMMUNAL GmbH
Beuthener Straße 41
90471 Nürnberg

Tel.: +49 911 8004-215
Email: mann@wbg.nuernberg.de

Planung:

Index	Datum	Gez.	Änderung

Projekt:
Neubau 3-gruppiger Kinderhort, GS-Fachraumerweiterung und 1-fach Turnhalle
Fischbacher Hauptstraße 118, 90475 Nürnberg Deutschland
Flur Nr. 269, 269/1, 269/2, 270/5, Gemarkung Fischbach

Planinhalt:
DE 3.65 Wetterschutzgitter

Plancode: **FIB_AGB_06_DE_XX_AU_365** | Index: 00 | Status: F

Planinhalt	Phase	Freigabe	Datum Freigabe	Geprüft	Datum Prüfung
	Ausschreibungsplanung				
± 0,00 = **+340,10 üNN**	Datum: **11.06.26**	Maßstab **1:5**	Format **A3**	Gezeichnet	Projektleiter